

ESTRATTO DI MAPPA CATASTALE
scala 1:2000

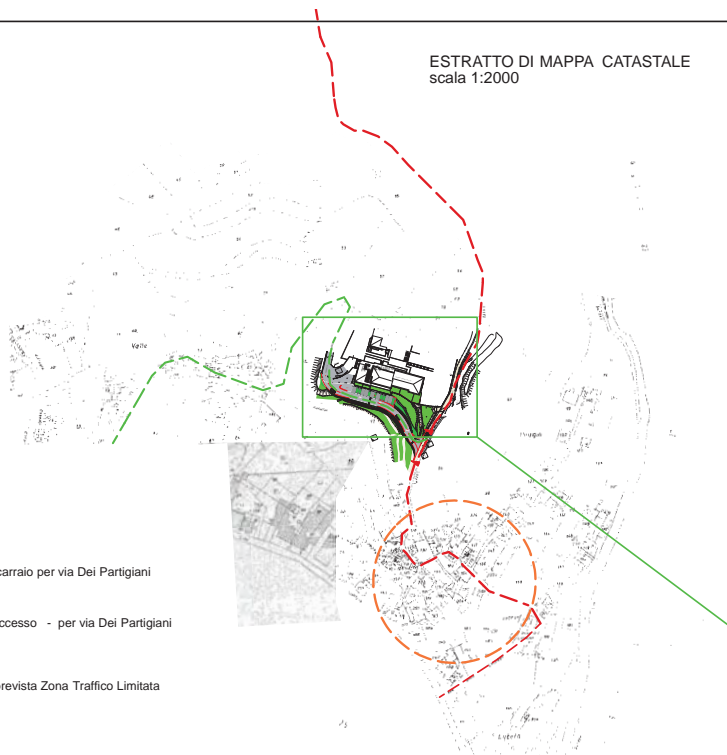

Viste dalla strada Via L. Saettoni - intervento non visibile



--- Strada pubblica - accesso carraio per via Dei Partigiani

--- Nuovo tracciato stradale di accesso - per via Dei Partigiani

○ Centro Storico di Luceto - prevista Zona Traffico Limitata



Vista dall'innesto via Grosso



Vista da Via Grosso

Vista dalla Via Dei Partigiani



Vista dalla strada provinciale

FOTO AEREA

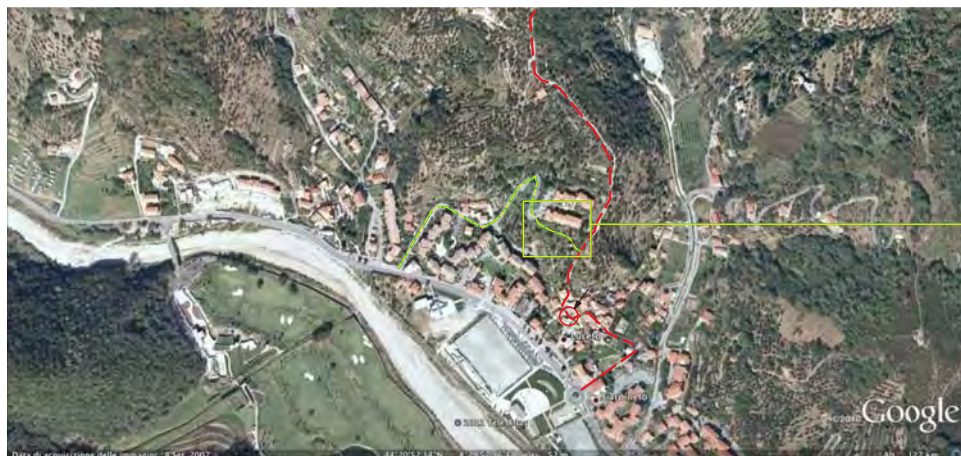

INTERVENTO PER LA REALIZZAZIONE DI UN NUOVO TRATTO DI STRADA A MIGLIORAMENTO DELLA VIABILITA' PUBBLICA IN LOC. LUCETO DA ESEGUIRE IN CONVENZIONE COMUNALE



PLANIMETRIA
scala 1:500

Comune di **ALBISOLA SUPERIORE**

Provincia di **SAVONA**

OGGETTO: **Viabilità comunale in loc. Luceto
Progetto definitivo per la strada di raccordo tra
via L.L. Grosso e via Dei Partigiani**

COMMITTENTE: **SIG. PASTORINO LUCA**

Descrizione della tavola:
**INQUADRAMENTO CARTOGRAFICO
E DOCUMENTAZIONE FOTOGRAFICA**

Tav. n°: **7**

PRISMA
Ciro Ferraro snc - 119 m s.l.m.
11051 Albisola Superiore (SV)
Tel. Fax 019 482346
P.I. 01000000000
Il progettista:
Geom. Baglietto L.

TIMBRO

1	10/10/2017	variante tracciato stradale		
0	09/10/2008	1° progetto		
REV.	DATA	CAUSALE	DISEGNATORE	APPROVATO