



Comune di **ALBISOLA SUPERIORE**  
Provincia di **SAVONA**

OGGETTO:  
**Viabilità comunale in loc. Luceto**  
**Progetto definitivo per la strada di raccordo tra**  
**via L.L. Grosso e via Dei Partigiani**

COMMITTENTE :  
**SIG. PASTORINO LUCA**

Descrizione della tavola :  
**PLANIMETRIA - SEZIONI TRASVERSALI - PROSPETTO**  
scala **1:200**  
stato attuale  
Tav. n°: **/**

Studio Tecnico  
**PRISMA**  
geometri associati  
Corso Ferrari civ. 119 int. 1  
17011 Albisola Superiore (SV)  
Tel./Fax 019 485349  
P.I. : 01039530060  
Il progettista :  
Geom. Baglietto L.

1	10/02/2011	variante tracciato stradale		
0	05/08/2008	1° emissione		
REV.	DATA	CAUSALE	DISEGNATORE	APPROVATO

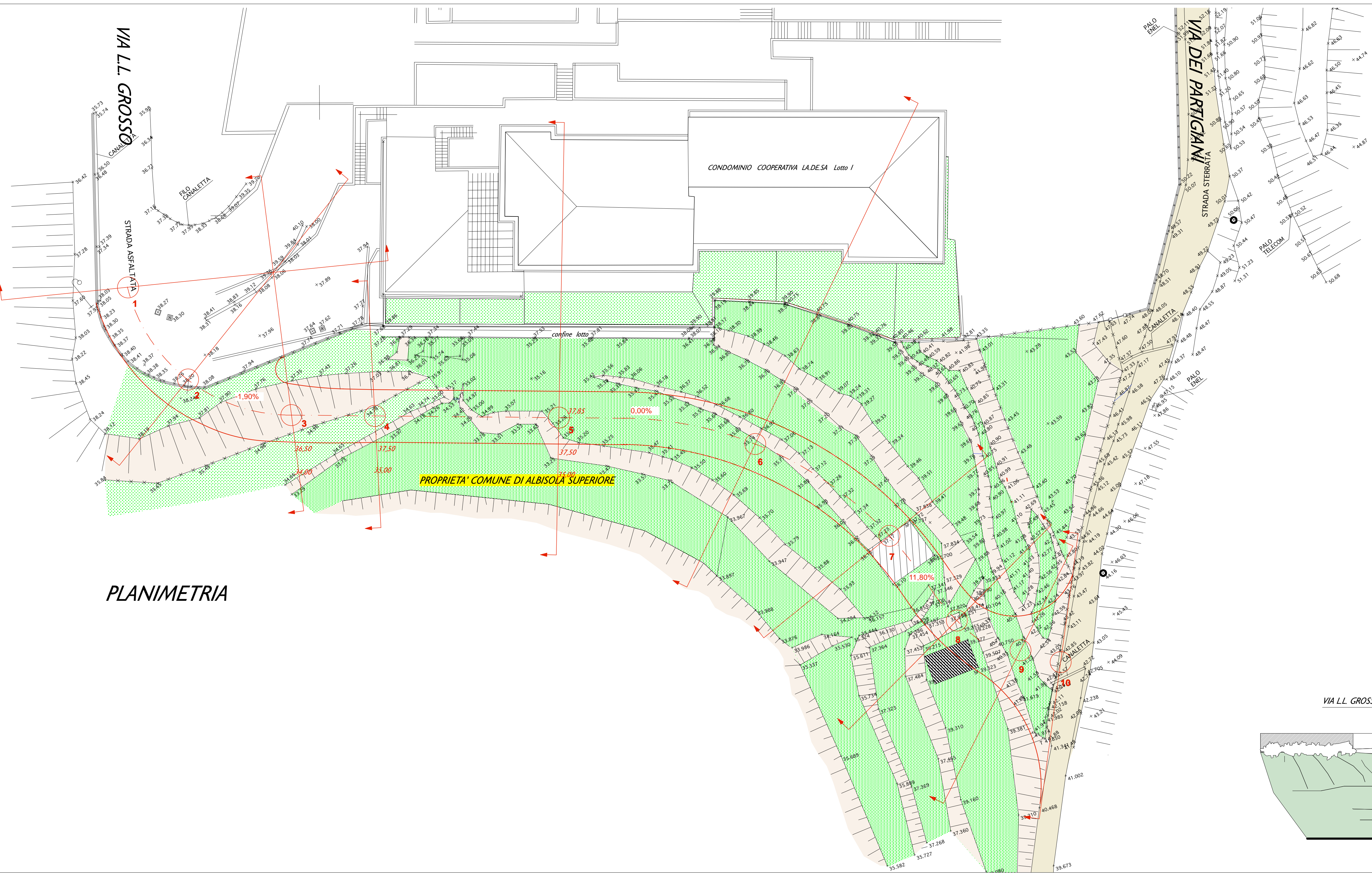

**PLANIMETRIA**

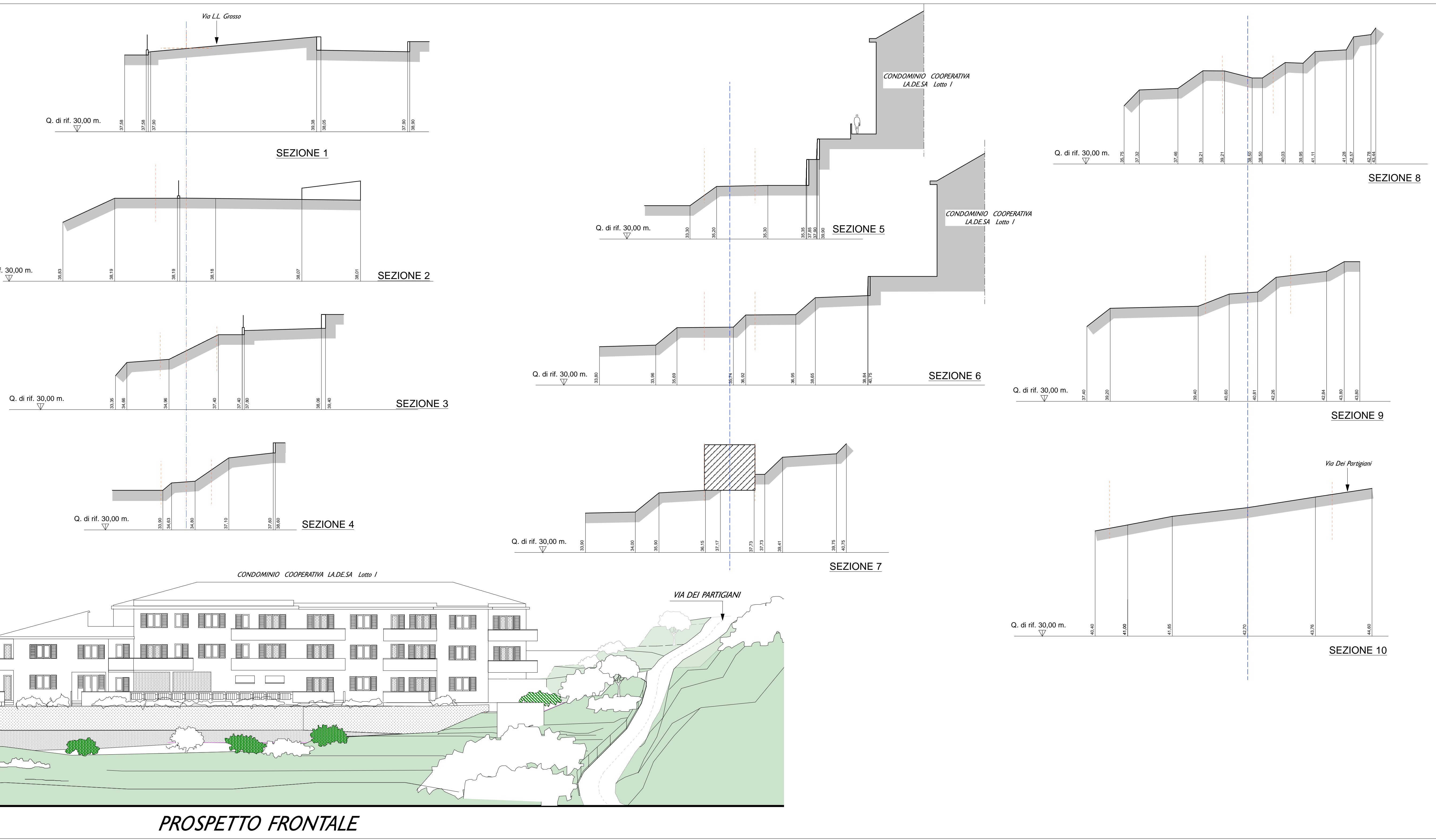

**PROSPETTO FRONTALE**