

Le aree dell'intervento sono censite al Foglio 29 del comune di Albisola Superiore
come risulta dai certificati catastali:

Per le proprietà dei mappali si rimanda all'allegato G

AREE IN DISPONIBILITA' DEL SOGGETTO
ATTUATORE

AREE IN DISPONIBILITA' DEL COMUNE

Catasto Terreni:

1562	4613	218
1449	4488	1.005
1448	4485	1.005
1447	4484	1.005
1446	4486	1.005
346	4487	898
1564(*)	4762	2.150
719(**)	1599	13
469(**)	1	24
1111(**)	-	190

TOTALE

7.513

(*) porzione utilizzata
(**) porzione utilizzata e non computata per l'indice fondiario

Catasto Fabbricati:

1484	1	62
1484	2	38
1485	-	74
1486	-	06
1487	-	02

TOTALE SUPERFICIE
CATASTALE DELL'INTERVENTO:
(7.513 + 182) = 7.695 mq

Catasto Terreni:

particella	partita	superficie (mq)
1510	2471	81
1508	2471	141
1080 (**)	2471	1397
1511	2471	324
1081	4349	546
1512	2471	31
1563 (*)	1	260
1023 (**)	2180	220

(*) già ente urbano
(**) superficie interessata dall'intervento (da frazionare in fase di progetto esecutivo)

Le aree localizzate in Via Mariconi presso sono in disponibilità del Comune a seguito di due atti unilaterali d'obbligo approvati rispettivamente con le D.G.M. n° 273 e 274 del 23/06/1972 e la particella 1080 è già di fatto sede di strada pubblica e parcheggi pubblici.

Parte di area presso Via Trieste è in disponibilità del comune a seguito di atto unilaterale di sottomissione rep.n.2405 del 23/08/1968.

TOTALE SUPERFICIE
AREA SERVIZI BIS:
3.000 mq

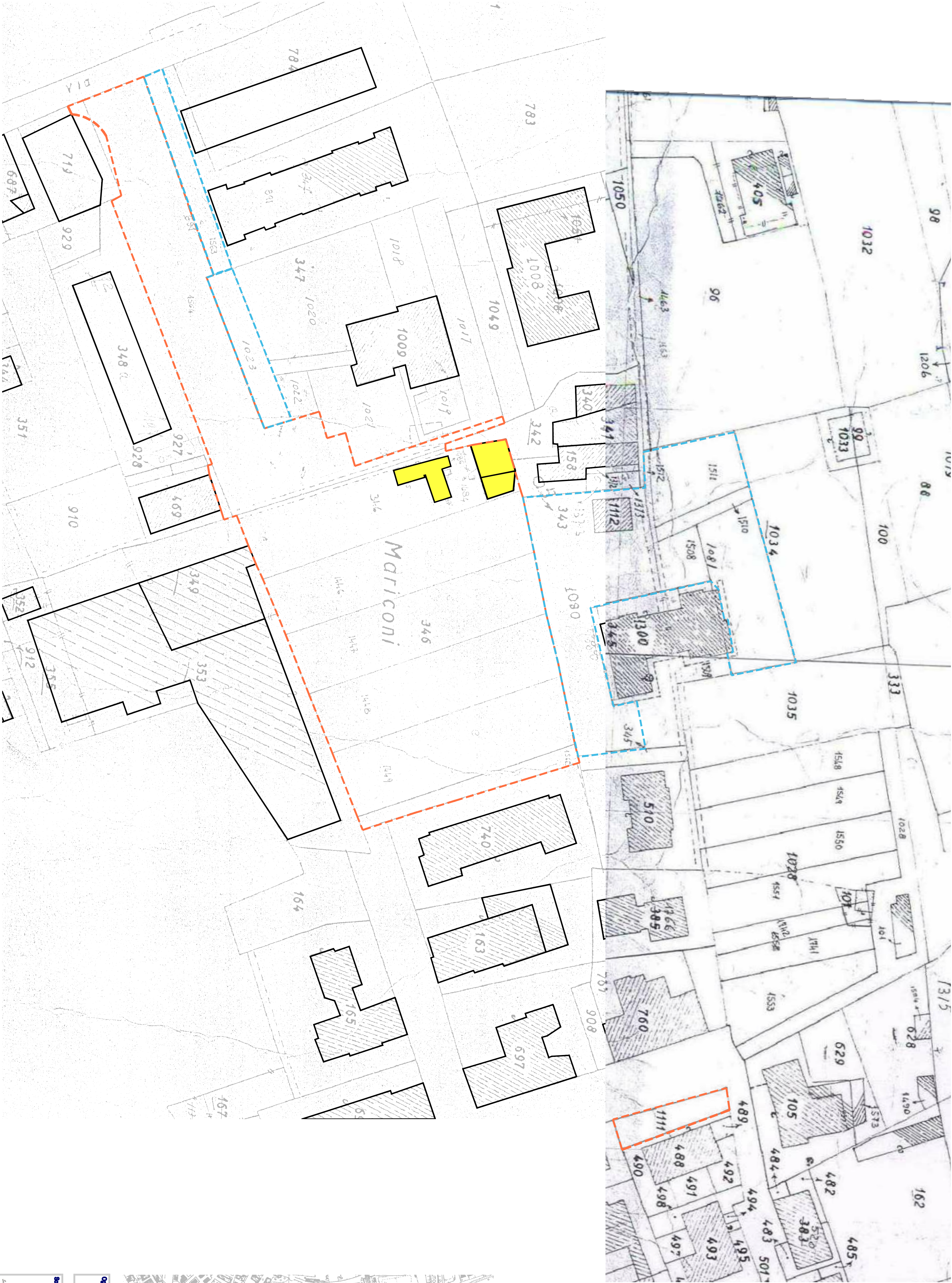

COMUNE DI
ALBISOLA SUPERIORE
PROVINCIA DI SAVONA

PROGETTO
URBANISTICO
OPERATIVO

INTERVENTO DI EDILIZIA RESIDENZIALE
CONVENZIONATA ed ECOCOMPATIBILE

ZONA ex PEEP MARCONI

CONSISTENZA INTERVENTO
SU MAPPA CATASTALE

Studio Progettista
eubios
CONSORZIO EDIZIO COOPERATIVO
Via Roma, 10 - 12041 Alghero (SS)
Tel. 071/251111 - Fax 071/251112
e-mail: eubios@eubios.it
Web: www.eubios.it

Progettista
ARCHITETTURA
ATA - CANTIERO
Via Roma, 10 - 12041 Alghero (SS)
Tel. 071/251111 - Fax 071/251112
e-mail: ata@ata.it
Web: www.ata.it

Tavola n°
02
Scala: 1:500
Data: